

11<sup>a</sup>  
REUNIÃO | COMITÊ  
PPCDQ/AM



# COMITÊ DO PLANO DE PREVENÇÃO E CONTROLE DO DESMATAMENTO E QUEIMADAS DO AMAZONAS

DECRETO Nº 47.565, DE 5 DE JUNHO DE 2023

Secretaria do  
Meio Ambiente



# PAUTA

0  
1

SEMA

Apresentação das novas metas do PPCDQ fase 4 (quatro) e do cenário atual do desmatamento e Queimadas no Amazonas;

0  
2

INPA

Apresentação das Condições Climáticas, Meteorológicas e os efeitos do El Niño no Amazonas;

0  
3

IPAAM

Apresentação dos resultados da Operação Tamoiotatá 3;

0  
4

SSP

Apresentação do Plano Tático Integrado

0  
5

COMITÊ

Análise quanto a solicitação do IDESAM de integrar o Comitê de Prevenção e Controle do Desmatamento e Queimadas do Amazonas.

# METAS 4ª FASE (2023-2025)

## REDUÇÃO DA DEGRADAÇÃO

---

Elaboração e implementação de **ferramentas de monitoramento**;

Redução de 10% **degradação** nas áreas prioritárias.

## DESMATAMENTO EVITADO E REDUÇÃO DE QUEIMADAS

---

Redução de **10%** do desmatamento em relação a taxa prevista nos municípios prioritários;

Redução de **15%** de focos de calor em Áreas Florestadas;

Inclusão de 2 novos municípios: **Maués e Tapauá.**

## AÇÕES DE COMANDO E CONTROLE

---

Elaboração do **Plano Tático Integrado (PTI)**.

# PANORAMA DOS ALERTAS

## DESMATAMENTO

(JANEIRO - AGOSTO 2023)

**3.464,87 km<sup>2</sup>**

Alertas na Amazônia Legal

**20,11%**

Contribuição do Amazonas

**3º**

Posição do Amazonas entre os Estados da Amazônia Legal

**696,63 km<sup>2</sup>**

TOTAL DE ÁREA DESMATADA NO AMAZONAS

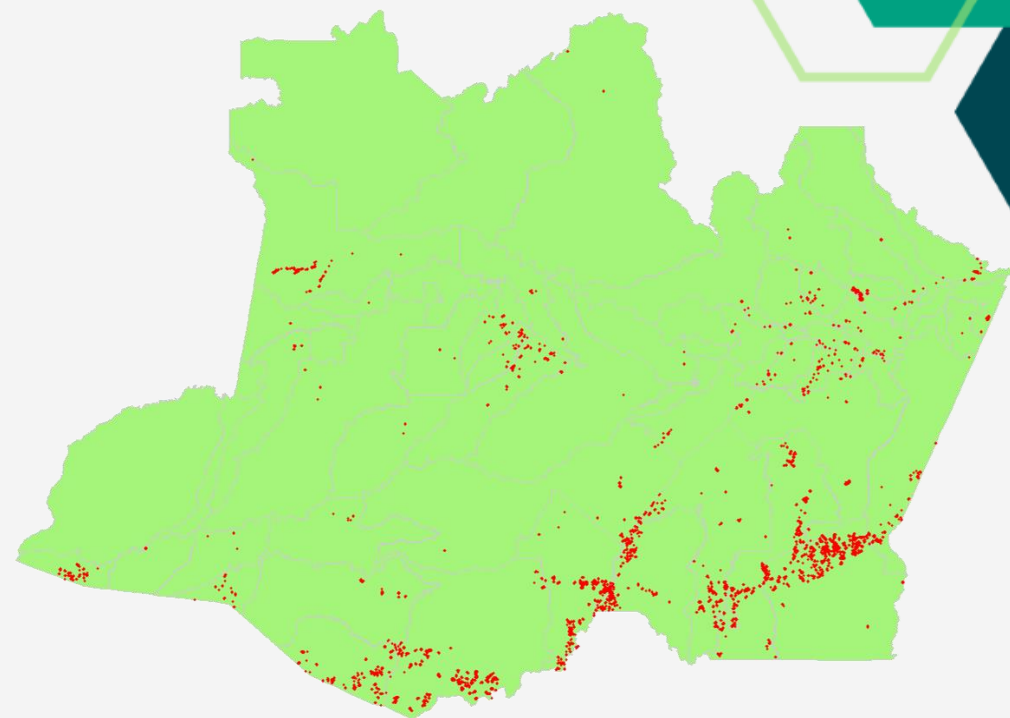
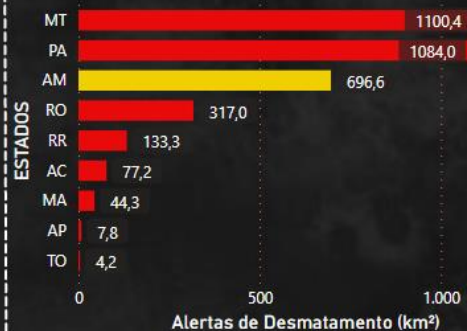

**Redução de 63,29% em comparação ao mesmo período em 2022.**

# PANORAMA DO DESMATAMENTO

## ALERTA MENSAL

(JANEIRO - AGOSTO 2023)



- ✓ 5 meses consecutivos de redução;
- ✓ Mês de julho apresentou mais de 80% de redução em comparação a julho de 2022.

# PANORAMA DO DESMATAMENTO

## ALERTA MENSAL

(JANEIRO – AGOSTO 2023)

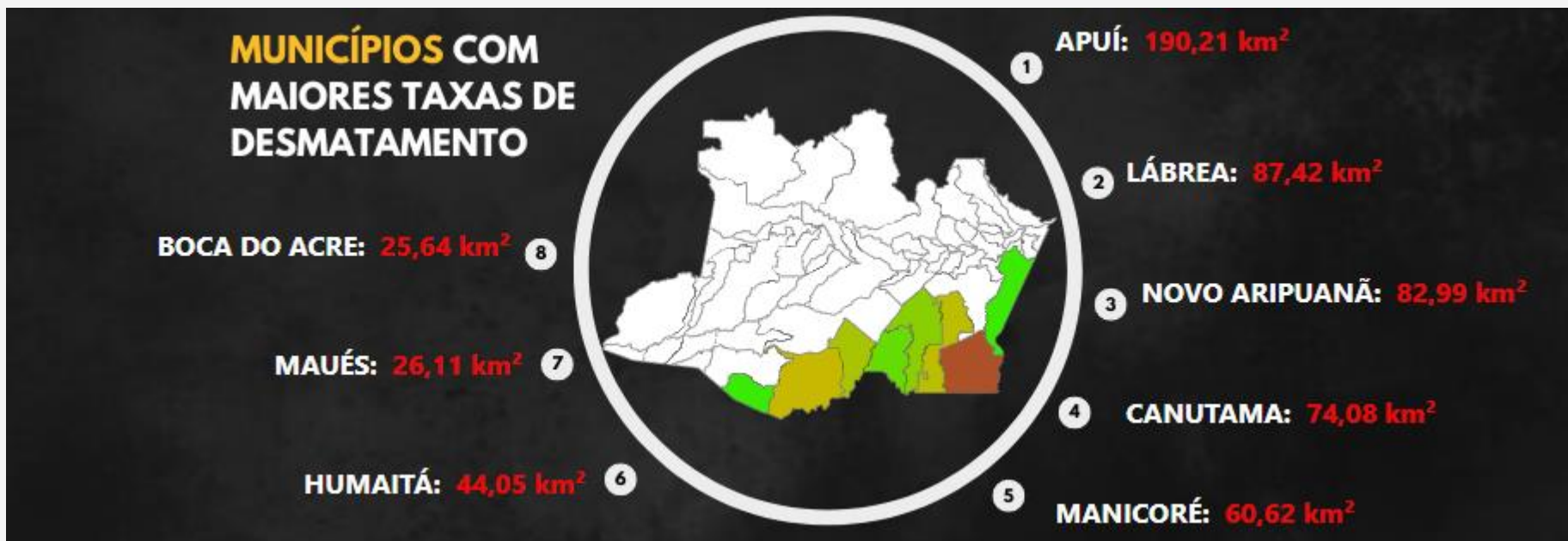

# ALERTAS DE DESMATAMENTO POR CATEGORIA FUNDIÁRIA

Ranking	Categoria	jan	fev	mar	abr	mai	jun	jul	ago	Total (Km²)	Contribuição (%)
1º	GLEBAS FEDERAIS	6,54	24,26	51,96	42,54	73,18	58,85	38,14	20,98	316,45	45,78
2º	ASSENTAMENTO FEDERAL	5,87	16,37	47,9	22,45	34,35	31,6	19,88	16,00	194,42	28,12
3º	OUTRAS	0,2	2,77	20,76	17,32	22,04	19,2	16,79	8,58	107,66	15,57
4º	<b>GLEBAS ESTADUAL</b>	<b>0,1</b>	<b>2,05</b>	<b>4,05</b>	<b>5,22</b>	<b>15,29</b>	<b>8,28</b>	<b>11,8</b>	<b>3,16</b>	<b>49,95</b>	<b>7,23</b>
5º	TERRA INDÍGENA	0	0	2,4	0,79	0,79	1,78	1,56	0,96	8,28	1,20
6º	<b>UNIDADE DE CONSERVAÇÃO ESTADUAL</b>	<b>0,86</b>	<b>0,73</b>	<b>0,07</b>	<b>0,4</b>	<b>1,17</b>	<b>0,9</b>	<b>1,6</b>	<b>0,84</b>	<b>6,57</b>	<b>0,95</b>
7º	UNIDADE DE CONSERVAÇÃO FEDERAL	0,68	0,2	0,12	0,37	0,99	2,29	2,88	0,45	7,98	1,15

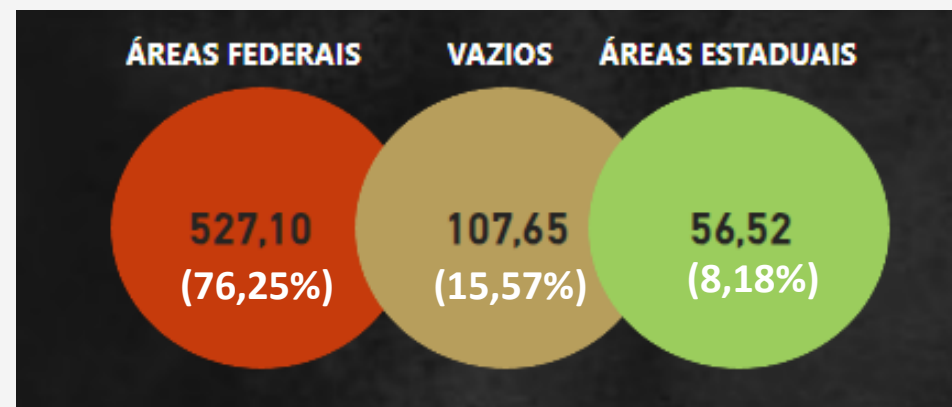

# PANORAMA DOS FOCOS DE CALOR

(JANEIRO – AGOSTO 2023)



De 01 de janeiro a 24 de agosto foram detectados **6.377 focos de queimadas** no Amazonas.



**Redução de 22,77%** em comparação ao mesmo período em 2022.

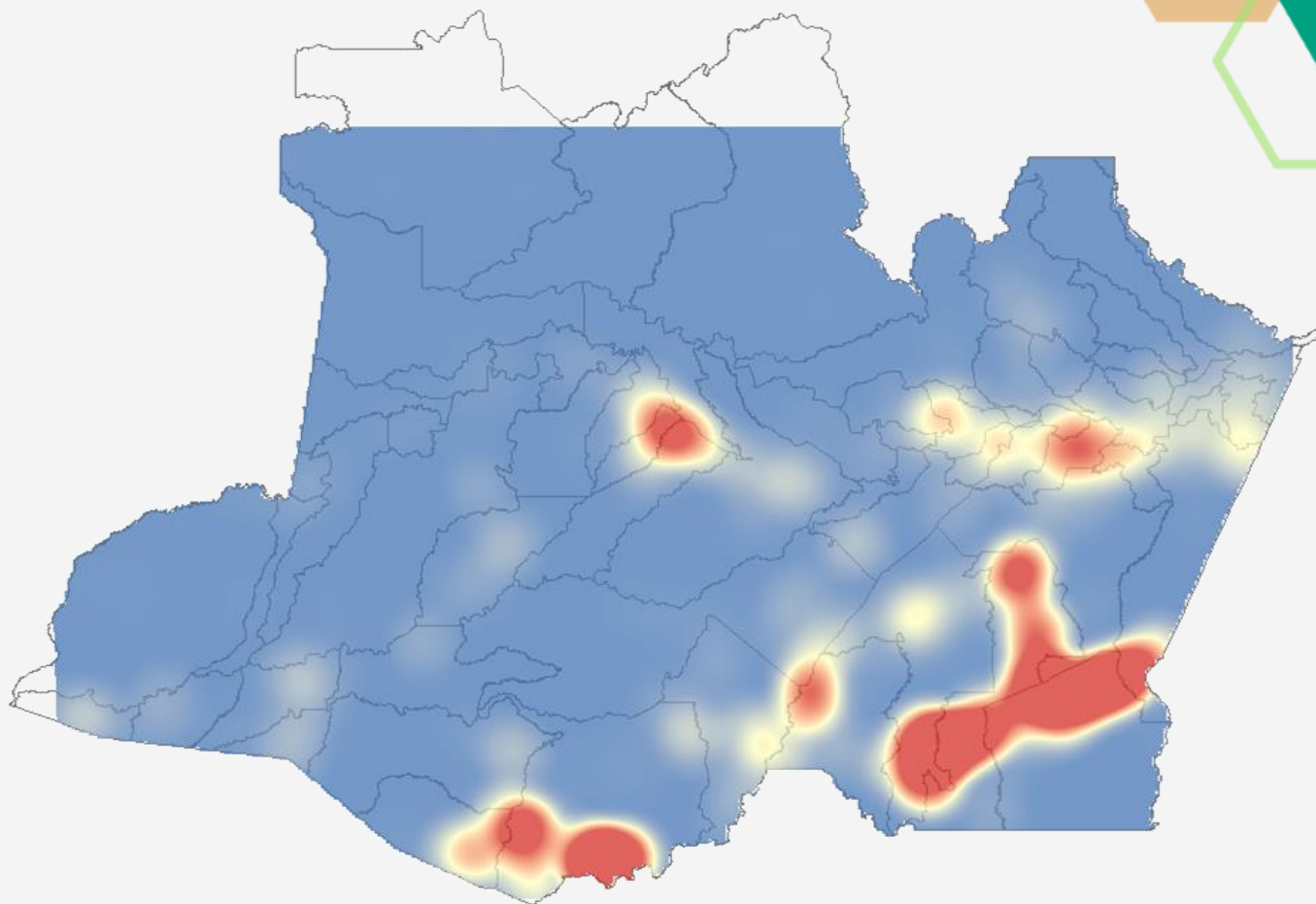

Mapa de calor do mês de agosto/2023

# PANORAMA DOS FOCOS DE CALOR

(JANEIRO – AGOSTO 2023)

O mês de agosto o Estado está apresentando **redução de 37,56%** em comparação a 2022

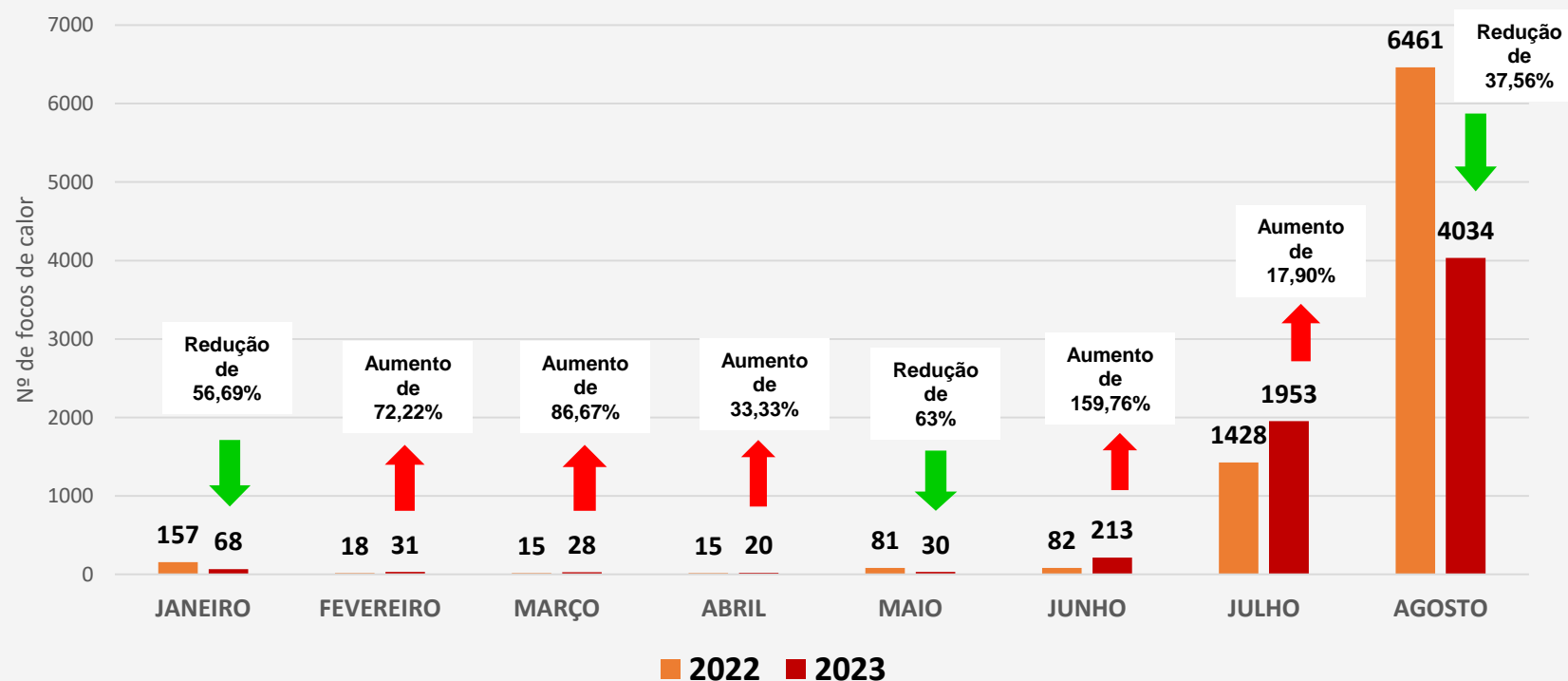

# PANORAMA DOS

## FOCOS DE CALOR

(JULHO – AGOSTO 2023)

Considerando os meses de julho e agosto, destacam-se os municípios com maior número de focos de calor:

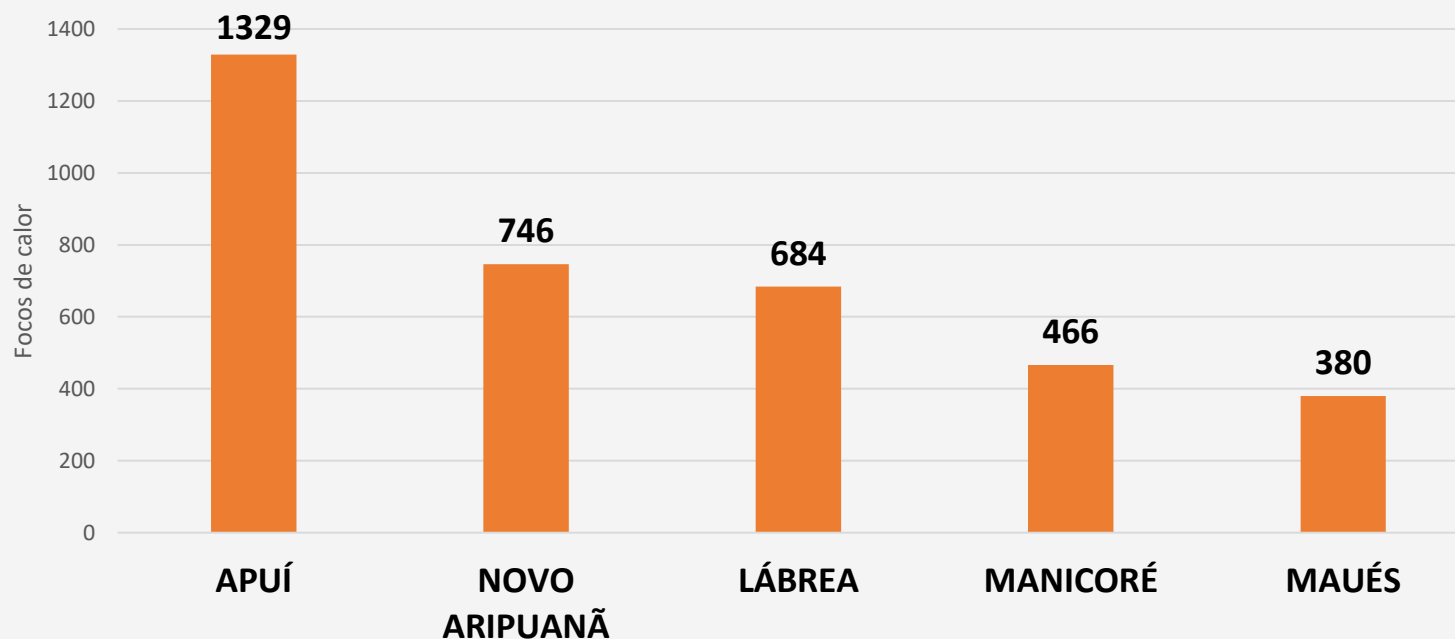

# PANORAMA DOS FOCOS DE CALOR (JANEIRO – AGOSTO 2023)

## FOCOS DE CALOR NAS ÁREAS DE INTENSA PRESSÃO

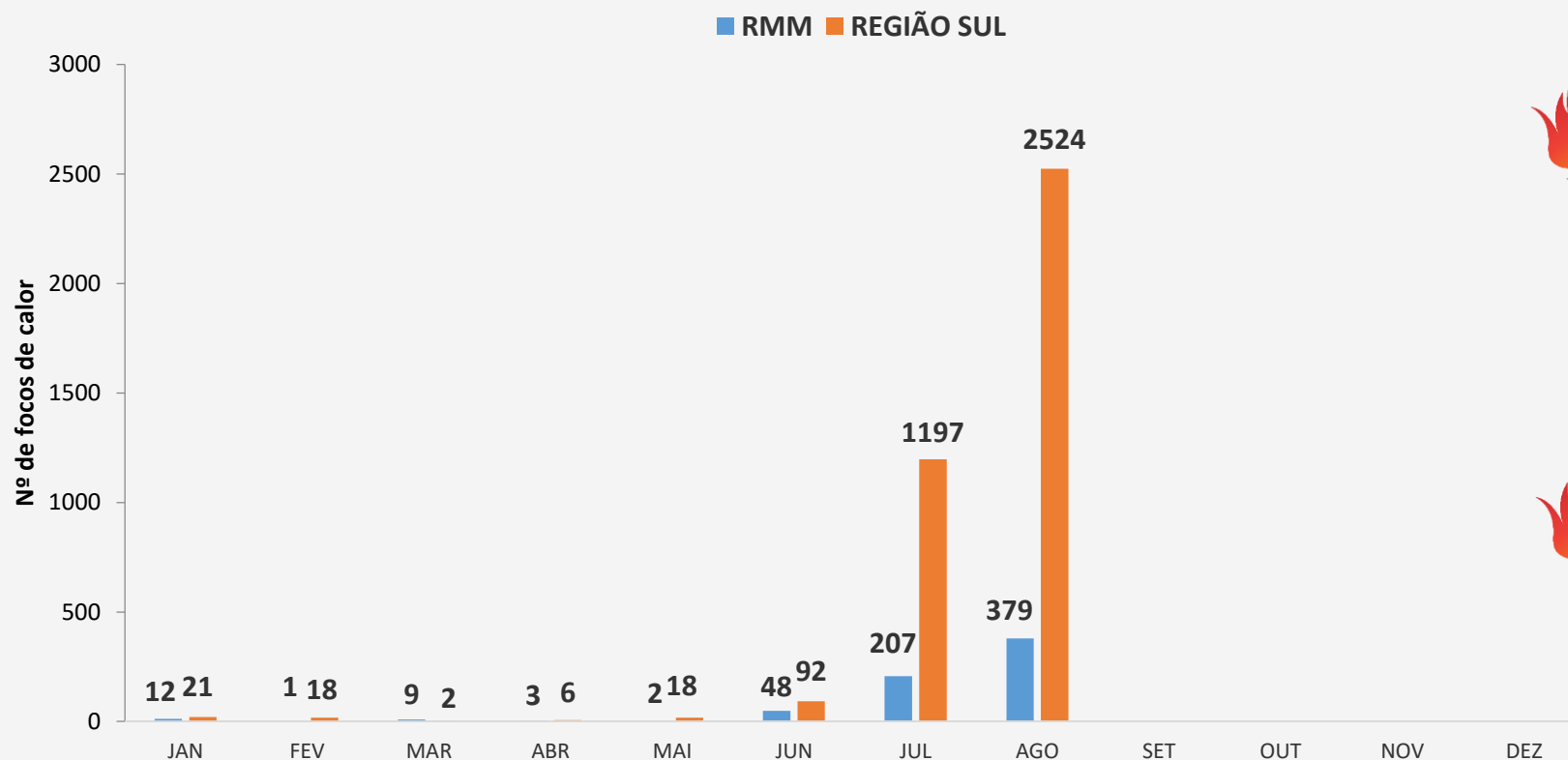

### Região Sul



**61%** de focos detectados na região sul, **3.878** focos de 1 de janeiro a 24 de agosto de 2023

### Região Metropolitana



**10%** de focos detectados na RMM, **661** focos de 1 de janeiro a 24 de agosto de 2023

# PANORAMA DOS FOCOS DE CALOR

## CATEGORIA FUNDIÁRIA

Ranking	Categoria	jan	fev	mar	abr	mai	jun	jul	ago	Total	Contribuição
1º	GLEBAS FEDERAIS	13	8	2	5	2	32	382	1379	1823	29%
2º	ASSENTAMENTO FEDERAL	9	5	2	1	1	20	833	907	1778	28%
3º	OUTRAS	13	15	8	5	5	42	329	850	1267	20%
4º	GLEBAS ESTADUAL	12	3	2	3	5	23	175	502	725	11%
5º	TERRA INDÍGENA	19	0	12	6	16	48	142	178	421	7%
6º	UNIDADE DE CONSERVAÇÃO FEDERAL	0	0	0	0	0	37	43	118	198	3%
7º	UNIDADE DE CONSERVAÇÃO ESTADUAL	2	0	2	0	1	11	49	100	165	3%

### CONTRIBUIÇÃO:

1. Áreas Federais: **4.220 focos – 66%**
2. Vazios: **1.267 focos - 20%**
3. Áreas Estaduais: **890 focos – 14%**

# **OBRIGADO**

## **Eduardo da Costa Taveira**

**Secretário de Meio Ambiente**

Secretaria do  
**Meio Ambiente**



**AMAZONAS**  
GOVERNO DO ESTADO

