

12^a
REUNIÃO

COMITÊ

PPCDQ/AM



COMITÊ DO PLANO DE PREVENÇÃO E CONTROLE DO DESMATAMENTO E QUEIMADAS DO AMAZONAS

Secretaria do
Meio Ambiente



AMAZONAS
GOVERNO DO ESTADO

PANORAMA DE DESMATAMENTO NO AMAZONAS

1 de janeiro a 17 de novembro de 2023

Secretaria do
Meio Ambiente



Panorama na Amazônia Legal

4.926,21 km²

Alertas na Amazônia Legal

17,83%

Contribuição do Amazonas

3º

Posição do Amazonas entre os Estados da Amazônia Legal

878,56 km²

TOTAL DE ÁREA DESMATADA NO AMAZONAS



VARIAÇÃO DO DESMATAMENTO (KM²)

RANKING	ESTADO	2022	2023	Varição (%)
1º	PARÁ	3.347,09	1.786,93	-46,61
2º	MATO GROSSO	1.979,27	1.364,87	-31,04
3º	AMAZONAS	2.542,83	878,56	-65,45
4º	RONDÔNIA	1.229,22	432,24	-64,84
5º	RORAIMA	165,65	193,45	16,78
6º	ACRE	572,35	152,01	-73,44
7º	MARANHÃO	93,50	96,77	3,50
8º	AMAPÁ	6,11	15,28	150,08
9º	TOCANTINS	8,22	6,10	-25,79

Panorama no Amazonas



O Estado apresenta **Redução** de **65,45%** em comparação ao mesmo período em 2022.

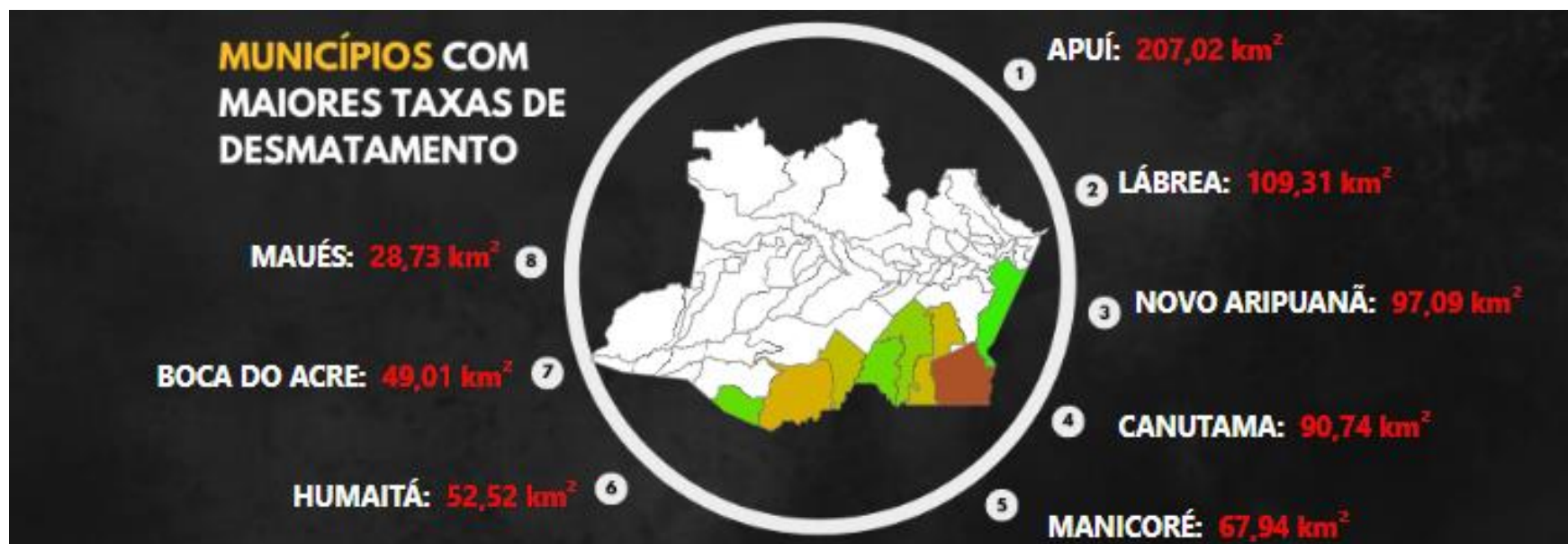

ALERTA MENSAL (KM²)

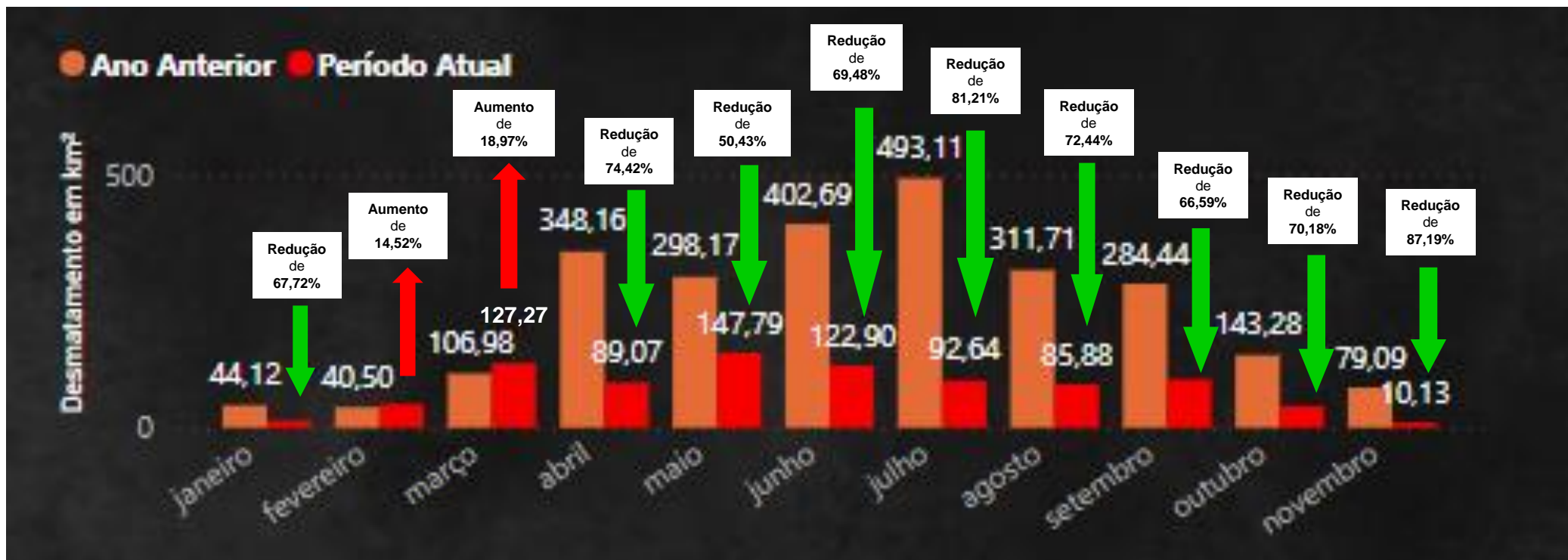

1 de janeiro a 17 de novembro de 2023

*Alguns valores são arredondados de forma automática pelo software utilizado

Distribuição do desmatamento por Categoria Fundiária (km²)

Ranking	Categoria	jan	fev	mar	abr	mai	jun	jul	ago	set	out	nov	Total (Km ²)	Contribuição (%)
1º	GLEBAS FEDERAIS	6,54	24,26	51,96	42,54	73,18	58,85	38,14	29,86	33,56	14,49	3,73	377,11	43,14
2º	ASSENTAMENTO FEDERAL	5,87	16,37	47,9	22,45	34,35	31,6	19,88	24,54	17,93	9,16	1,23	231,28	26,46
3º	OUTRAS	0,2	2,77	20,76	17,32	22,04	19,2	16,79	13,35	25,49	11,72	3,73	153,37	17,55
4º	GLEBAS ESTADUAIS	0,1	2,05	4,05	5,22	15,29	8,28	11,8	9,43	7,86	4,52	0,98	69,58	7,96
5º	UNIDADE DE CONSERVAÇÃO FEDERAL	0,68	0,2	0,12	0,37	0,99	2,29	2,88	3,66	5,37	0,42	0	16,98	1,94
6º	TERRA INDÍGENA	0	0	2,4	0,79	0,79	1,78	1,56	2,1	2,77	0,92	0,31	13,42	1,54
7º	UNIDADE DE CONSERVAÇÃO ESTADUAL	0,86	0,73	0,07	0,4	1,17	0,9	1,6	2,95	2,04	1,51	0,15	12,38	1,42

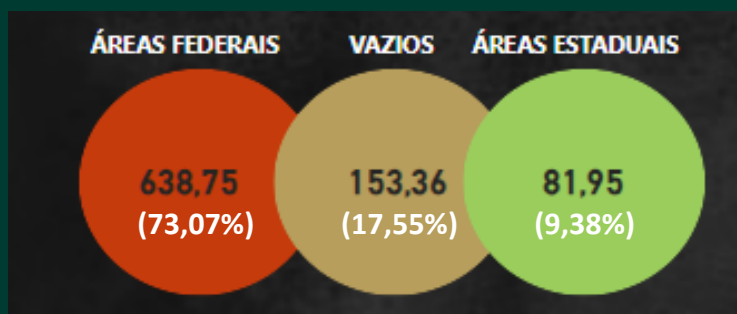

Municípios na Amazônia Legal com maior área de desmatamento

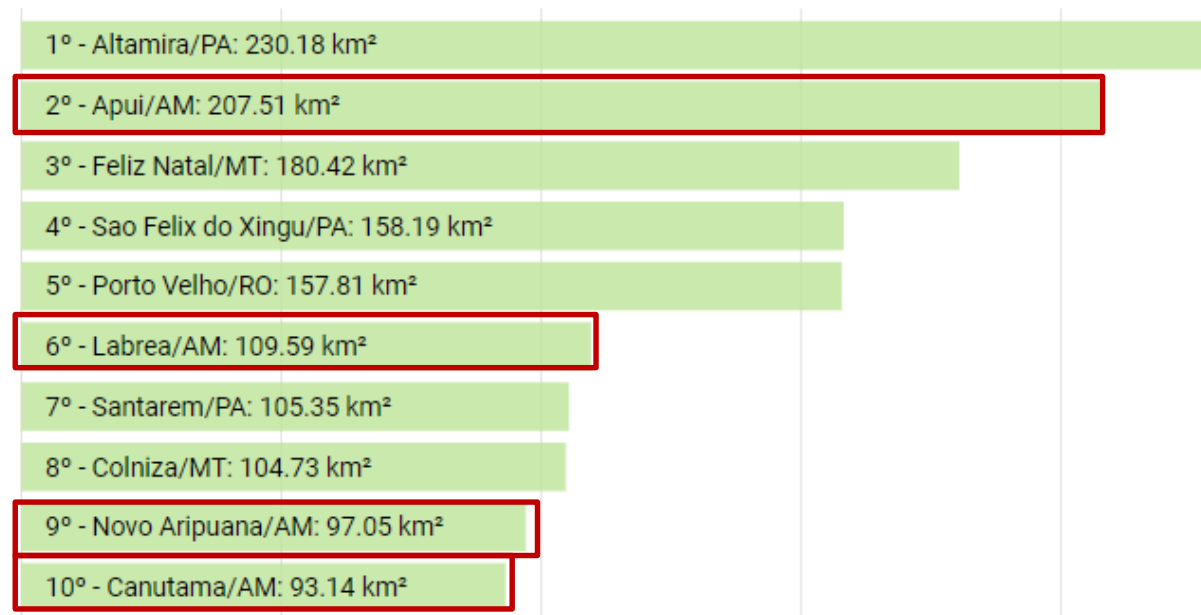

Panorama das queimadas no Amazonas

01 de janeiro a 26 de novembro de 2023



RANKING DAS QUEIMADAS NOS ESTADOS DA AMAZÔNIA LEGAL

- Número total de focos na Amazônia Legal: **119.390**

- Contribuição do Amazonas: **16%**

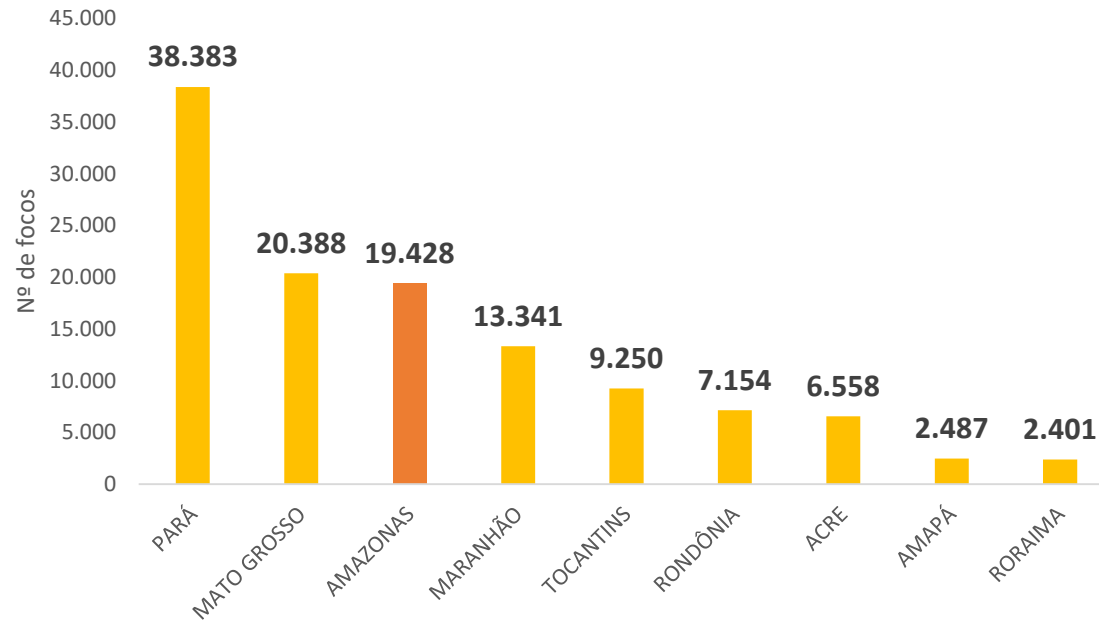

O Amazonas está em **3º lugar** no ranking de queimadas na Amazônia Legal.

De 01 de janeiro a 27 de novembro foram detectados **19.428 focos de queimadas**.

RANKING	ESTADOS	2022	2023	VAR%
1º	PARÁ	39.740	38.383	-3,41
2º	MATO GROSSO	28.483	20.388	-28,42
3º	AMAZONAS	21.001	19.428	-7,49
4º	MARANHÃO	13.695	13.341	-2,58
5º	TOCANTINS	12.048	9.250	-23,22
6º	RONDÔNIA	12.339	7.154	-42,02
7º	ACRE	11.818	6.558	-44,51
8º	AMAPÁ	980	2.487	153,78
9º	RORAIMA	1.014	2.401	136,79

Alerta mensal

De 1 de janeiro a 26 de novembro de 2023 houve redução de 7,49% em relação ao mesmo período em 2022.

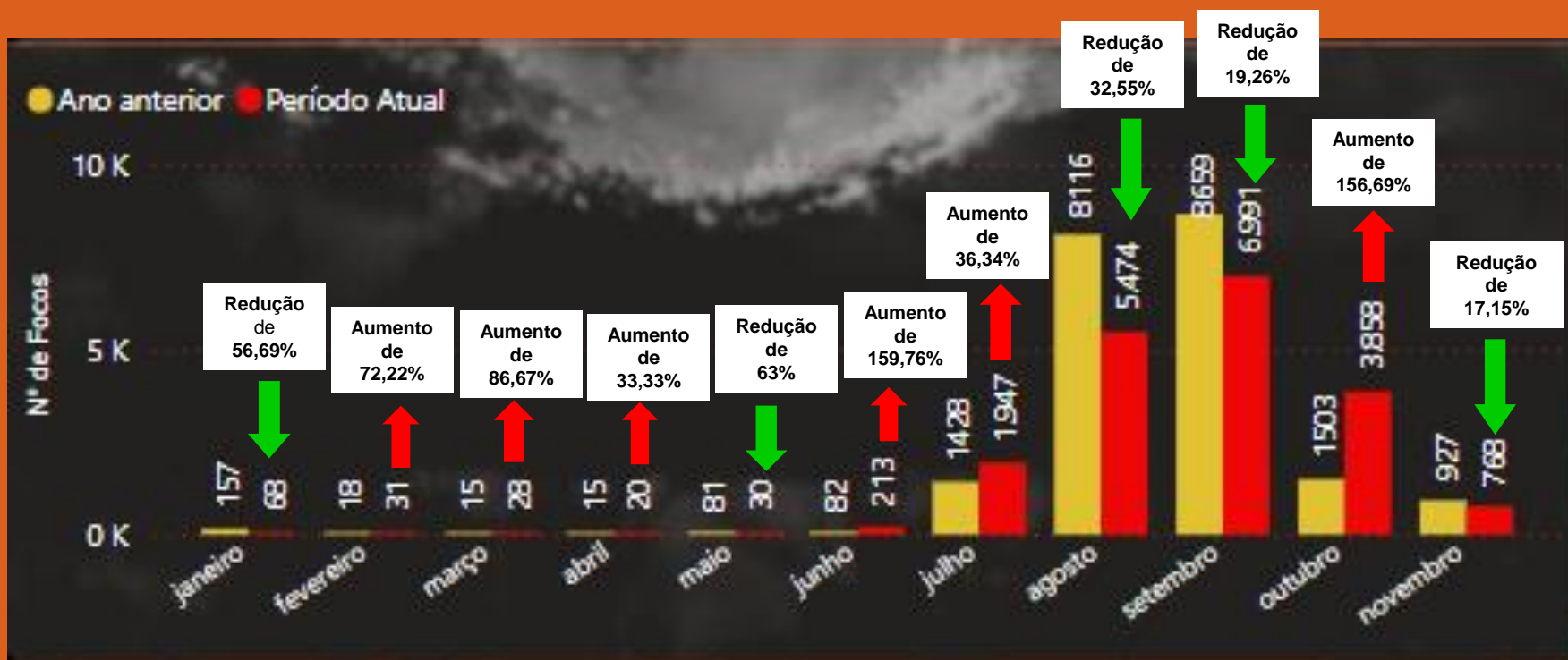

Distribuição Geográfica das queimadas



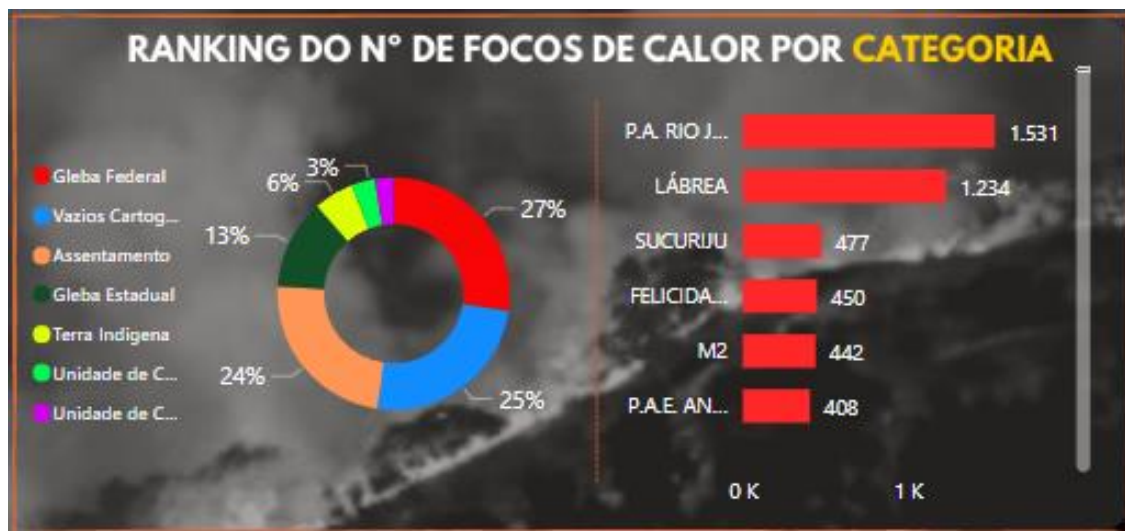

Distribuição de alertas de focos de queimadas por categoria

Ranking	Categoria	jan	fev	mar	abr	mai	jun	jul	ago	set	out	nov	Total
1º	GLEBAS FEDERAIS	13	8	2	5	2	32	382	1797	1923	996	171	5.331
2º	OUTRAS	13	15	8	5	5	42	325	1307	1787	1.068	249	4.824
3º	ASSENTAMENTO FEDERAL	9	5	2	1	1	20	832	1156	1584	863	135	4.608
4º	GLEBAS ESTADUAIS	12	3	2	3	5	23	174	656	908	520	136	2.442
5º	TERRA INDÍGENA	19	0	12	6	16	48	142	261	349	198	34	1.085
6º	UNIDADE DE CONSERVAÇÃO ESTADUAL	2	0	2	0	1	11	49	141	260	148	19	633
7º	UNIDADE DE CONSERVAÇÃO FEDERAL	0	0	0	0	0	37	43	156	180	65	24	505

FOCOS DE QUEIMADAS NAS ÁREAS DE INTENSA PRESSÃO



Região Sul

53,80% de focos detectados na região sul, **10.454** focos de 1 de janeiro a 26 de novembro de 2023



Região Metropolitana de Manaus

14,46% de focos detectados na região metropolitana, **2.809** focos de 1 de janeiro a 26 de novembro de 2023

Alerta mensal

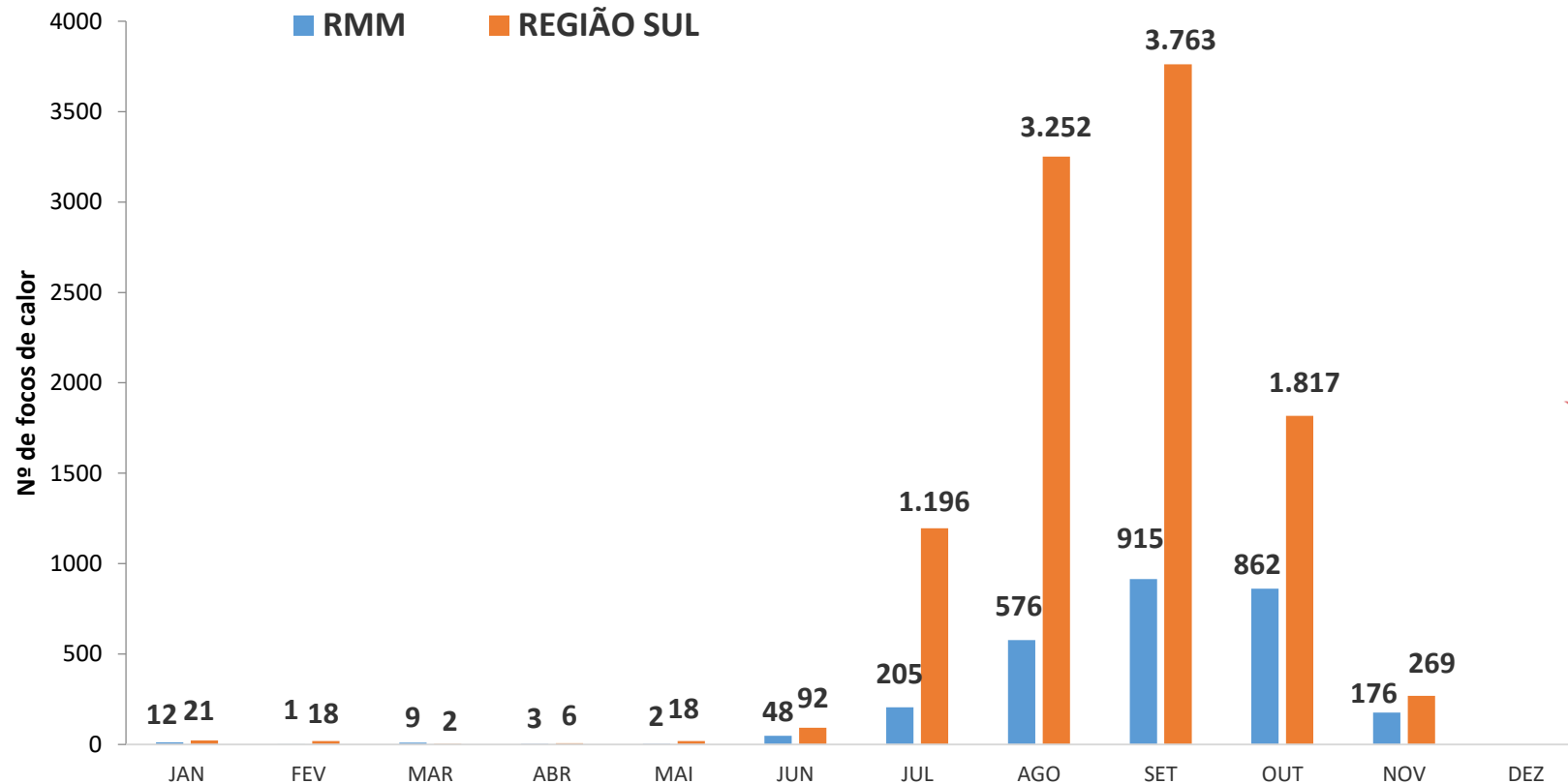

* São considerados os municípios prioritários da região sul: Apuí, Novo Aripuanã, Manicoré, Humaitá, Canutama, Lábrea e Boca do Acre

SÉRIE HISTÓRICA

Focos de calor no Amazonas (1998-2023) - jan/out

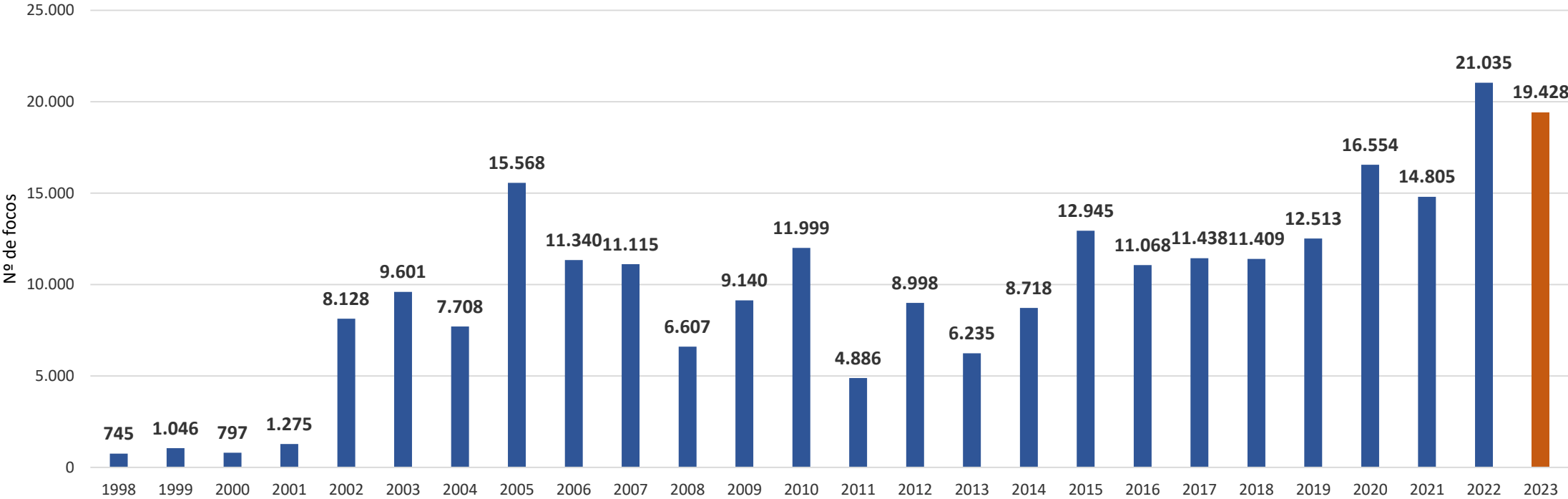



TRANSPORTE DE FUMAÇA



GOES-16

Administração Nacional Oceânica e Atmosférica (NOAA)

6 DE NOVEMBRO DE 2023

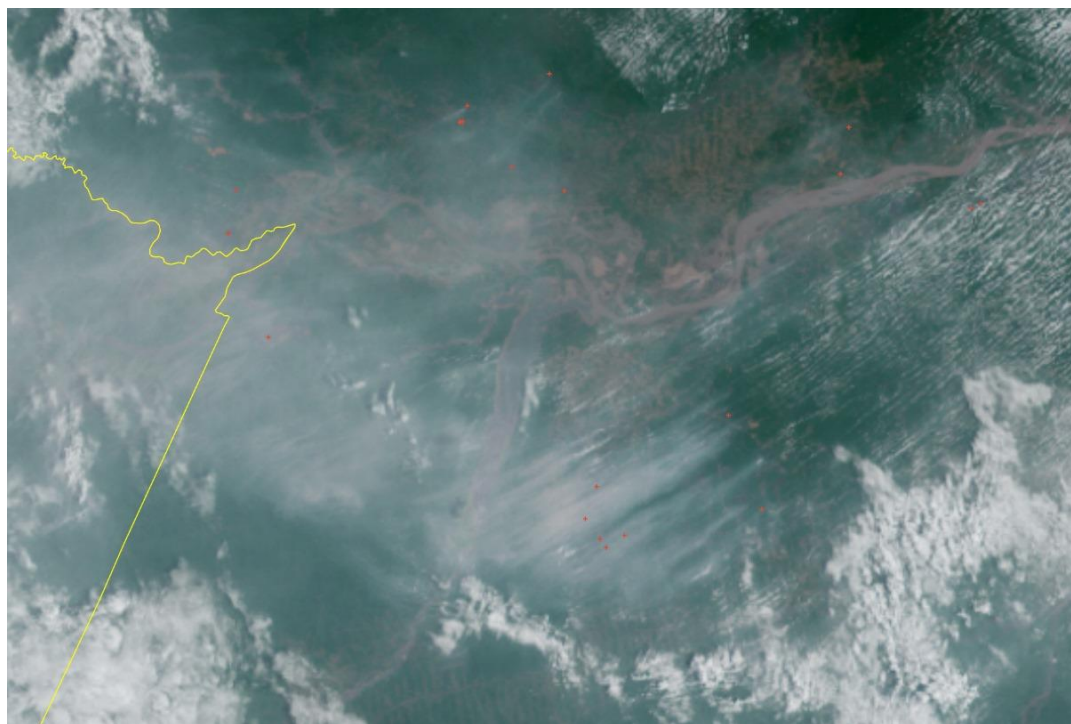

15 DE NOVEMBRO DE 2023

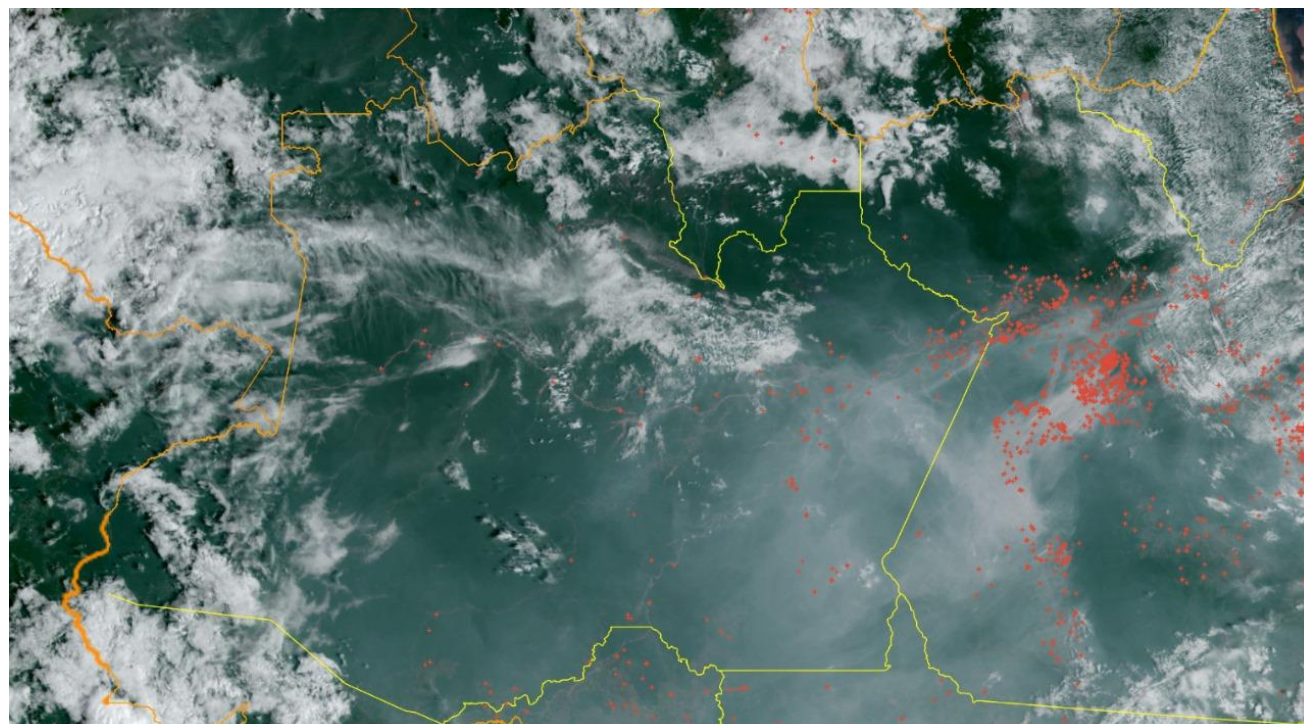

GOES-16

15 DE NOVIEMBRE DE 2023

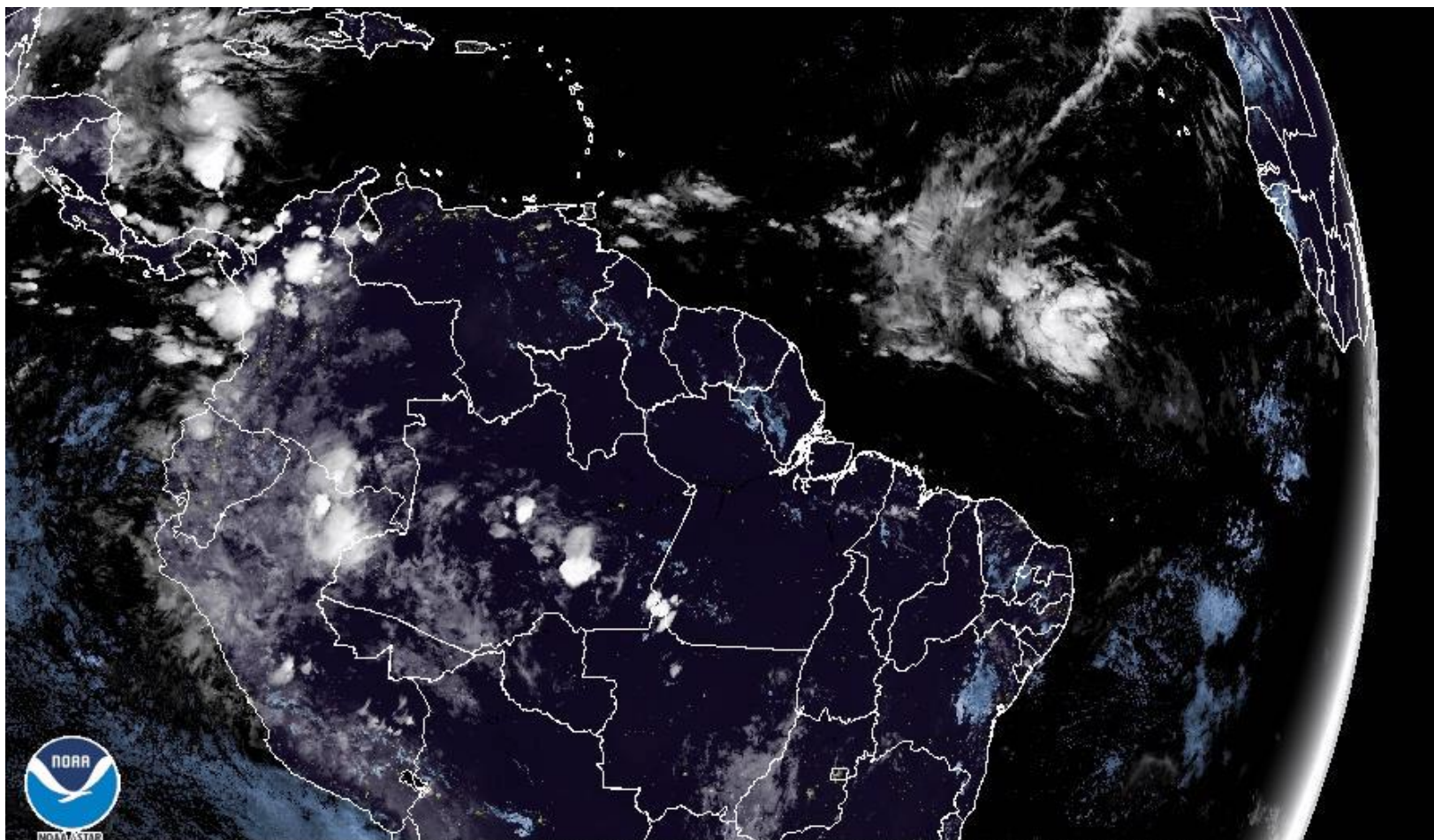

15 Nov 2023 06:40Z - NOAA/NESDIS/STAR - GOES-East - GEOCOLOR Composite

GOES-16

21 DE NOVIEMBRE DE 2023





OBRIGADO

Eduardo da Costa Taveira

Secretário de Meio Ambiente