

13<sup>a</sup>  
REUNIÃO

COMITÊ

PPCDQ/AM



# COMITÊ DO PLANO DE PREVENÇÃO E CONTROLE DO DESMATAMENTO E QUEIMADAS DO AMAZONAS

Secretaria do  
Meio Ambiente



AMAZONAS  
GOVERNO DO ESTADO

# PAUTA

01

SEMA

- Apresentação do Panorama de desmatamento e queimadas;
- Apresentação do Programa Floresta em Pé.

02

IPAAM

Panorama dos resultados da Operação Tamoioatá 4.

03

CBMAM

Resultados da Operação Aceiro.

Informes e demais assuntos que houver.

# PANORAMA DE ALERTAS DE DESMATAMENTO

1 de janeiro a 26 julho de 2024

**2.215,38 KM<sup>2</sup>**

de alertas de desmatamento na Amazônia Legal

**518,35 KM<sup>2</sup>**

de alertas de desmatamento no Amazonas

**23,40%**

Contribuição do Amazonas

**2<sup>a</sup>**

Posição entre os Estados da Amazônia Legal

## MUNICÍPIOS COM MAIOR ÁREA DE ALERTAS DE DESMATAMENTO

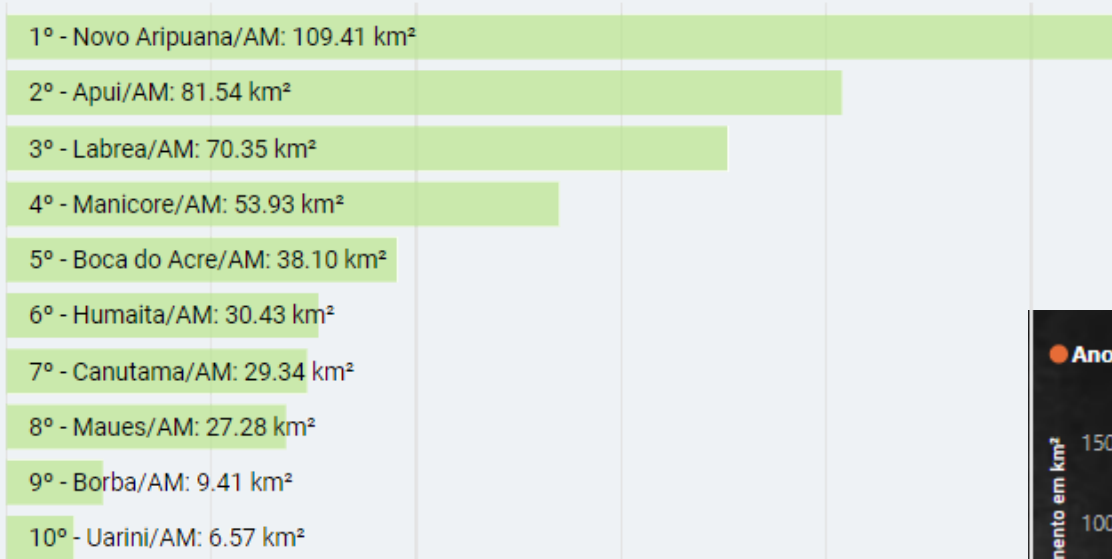

## ALERTAS DE DESMATAMENTO POR CATEGORIA FUNDIÁRIA



## RANKING NA AMAZÔNIA LEGAL



## VARIAÇÃO MENSAL DO DESMATAMENTO

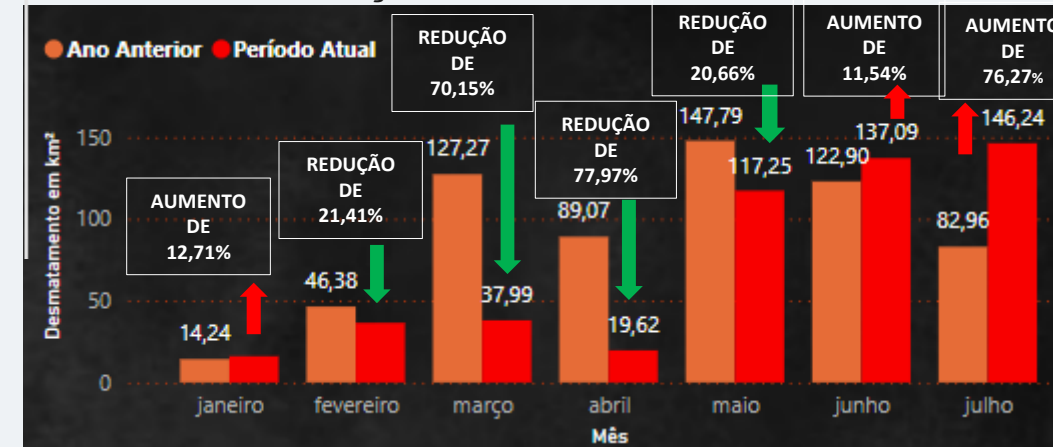

No período de 1 de janeiro a 26 de julho de 2024

O Estado apresenta **REDUÇÃO DE > 18,52%** em comparação ao mesmo período em 2023

# PANORAMA DE FOCOS DE CALOR DE CALOR

1 de janeiro a 31 de julho de 2024

**37.242**

Focos de calor na Amazônia Legal

**4.907**

Focos de calor no Amazonas

**13%**

Contribuição do Amazonas

**4ª**

Posição entre os Estados da Amazônia Legal

## DISTRIBUIÇÃO DOS FOCOS DE CALOR NO AMAZONAS



O Estado apresenta **AUMENTO DE > 109,97%** em comparação ao mesmo período em 2023

## RANKING DOS FOCOS DE CALOR NA AMAZÔNIA LEGAL

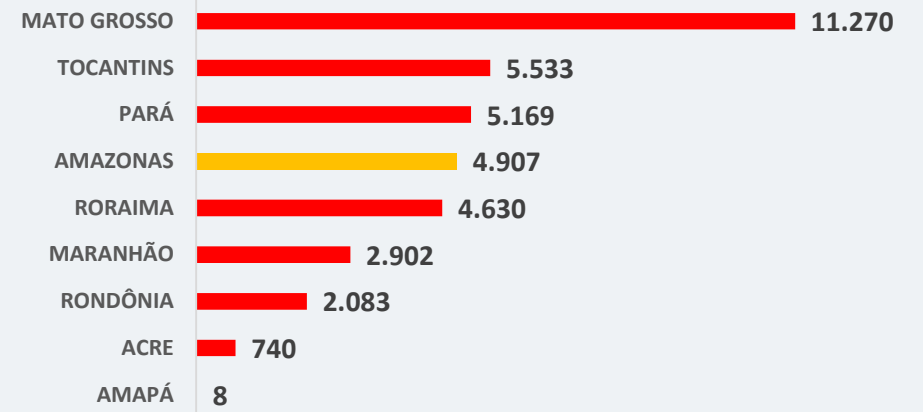

## VARIAÇÃO MENSAL DOS FOCOS DE CALOR NO AMAZONAS

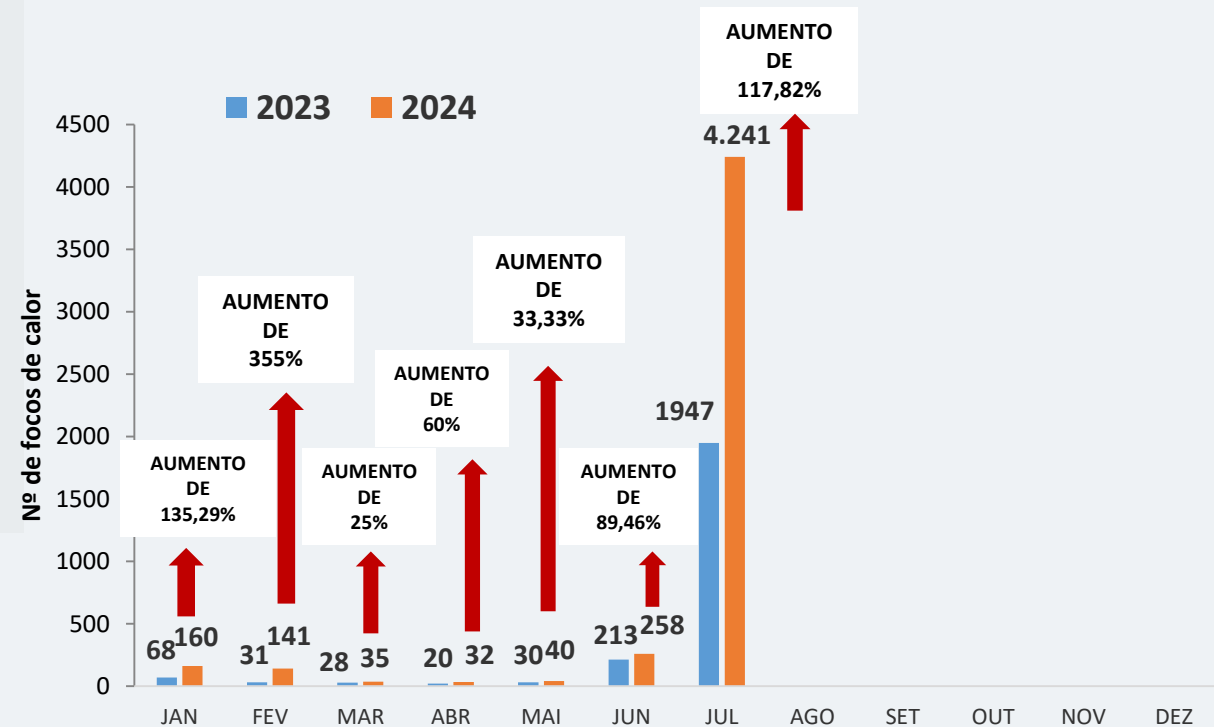

# FOCOS NAS ÁREAS DE INTENSA PRESSÃO

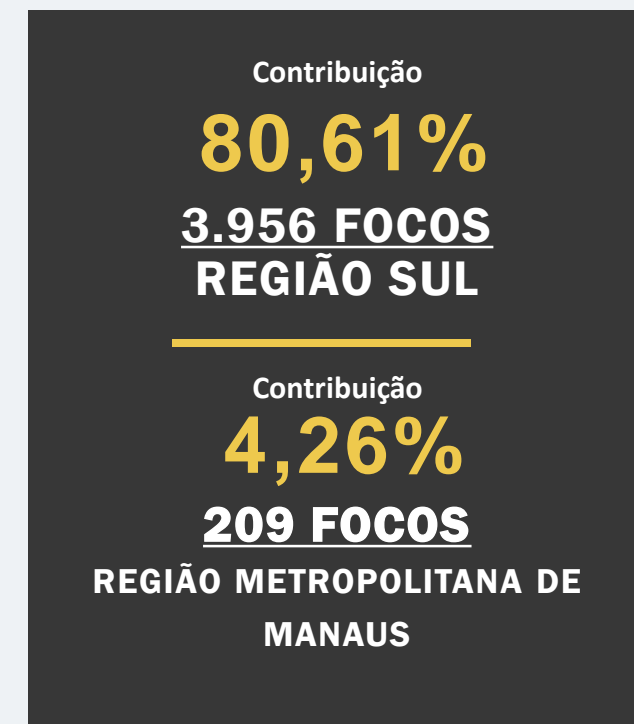
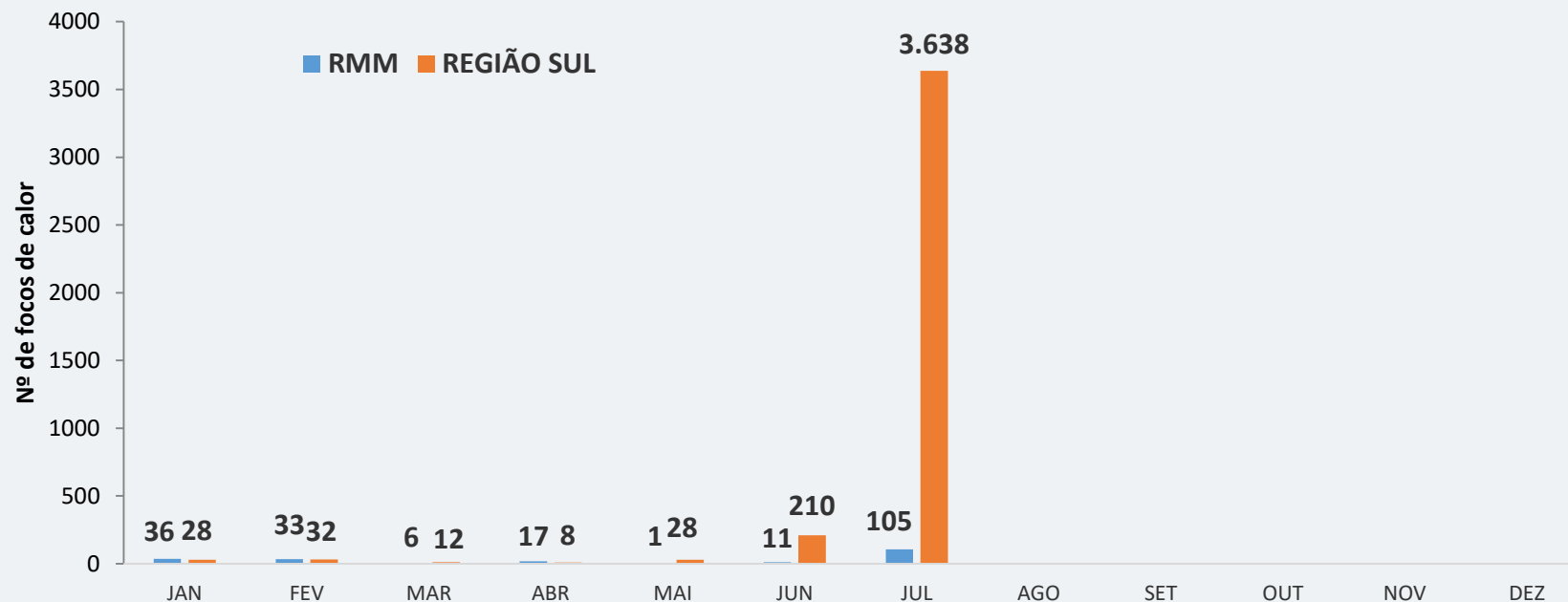

## MUNICÍPIOS COM MAIOR NÚMERO DE FOCOS DE CALOR

- 1º) APUÍ – 1.502 focos;
- 2º) LÁBREA – 1.081 focos;
- 3º) MANICORÉ – 377 focos;
- 4º) NOVO ARIPUANÃ – 364 focos;
- 5º) HUMAITÁ – 286 focos;
- 6º) CANUTAMA – 202 focos;
- 7º) BOCA DO ACRE – 144 focos;
- 8º) MAUÉS – 128 focos;
- 9º) TAPAUÁ – 117 focos;
- 10º) SÃO GABRIEL DA CACHOEIRA – 62 focos

| Ranking | Categoria                              | jan       | fev       | mar      | abr      | mai      | jun       | jul        | Total de focos | Contribuição |
|---------|--|-----------|-----------|----------|----------|----------|-----------|------------|----------------|--------------|
| 1º      | GLEBAS FEDERAIS                        | 28        | 19        | 12       | 7        | 7        | 64        | 1699       | 1.836          | 37%          |
| 2º      | ASSENTAMENTO FEDERAL                   | 19        | 20        | 4        | 5        | 4        | 45        | 1313       | 1.410          | 29%          |
| 3º      | OUTRAS                                 | 51        | 31        | 6        | 12       | 7        | 67        | 785        | 959            | 20%          |
| 4º      | <b>GLEBAS ESTADUAIS</b>                | <b>18</b> | <b>19</b> | <b>8</b> | <b>2</b> | <b>3</b> | <b>18</b> | <b>237</b> | <b>305</b>     | <b>6%</b>    |
| 5º      | TERRA INDÍGENA                         | 32        | 40        | 1        | 4        | 11       | 17        | 90         | 195            | 4%           |
| 6º      | UNIDADE DE CONSERVAÇÃO FEDERAL         | 4         | 8         | 3        | 0        | 8        | 43        | 88         | 154            | 3%           |
| 7º      | <b>UNIDADE DE CONSERVAÇÃO ESTADUAL</b> | <b>8</b>  | <b>4</b>  | <b>1</b> | <b>2</b> | <b>0</b> | <b>4</b>  | <b>29</b>  | <b>48</b>      | <b>1%</b>    |

FUNDO FLORESTA

# Programa Floresta em Pé

# PROGRAMA FLORESTA EM PÉ (Fundo Floresta)

Visa a operacionalização da fiscalização, monitoramento ambiental, fortalecimento do sistema e da governança ambiental, e o fomento à bioeconomia em municípios prioritários no Amazonas.



INVESTIMENTOS NAS ÁREAS DE:

1. COMANDO E

CONTROLE

2. BIOECONOMIA

3. GOVERNANÇA

45,87% - cerca de 37 milhões de reais

45,97% - cerca de 37 milhões de reais

8,16% - cerca de 6 milhões de reais



ORÇAMENTO TOTAL DE 13 MILHÕES DE EUROS



APOIO FINANCEIRO PELO BANCO ALEMÃO DE DESENVOLVIMENTO KFW

# CRONOGRAMA



## Meta Comando e Controle

A **Operação Tamoiotatá** será o mecanismo de implementação do Programa na meta de Comando e Controle para dar continuidade às ações de fiscalização nos 9 municípios prioritários.

As principais ações antecipadas com o aporte do recurso será para:

- Fretamento de aeronave para transporte de efetivos no sul do Estado, garantindo a ininterruptibilidade da operação;
- Disponibilização de diárias aos servidores e colaboradores para atuação nas ações de fiscalização ambiental;
- Locação de 18 veículos 4x4 para as ações de fiscalização;
- Contratação de serviço de dados móveis (Spot X, Spot Gen 4, Telefone Satelital);
- Aquisição de equipamentos de internet com serviço de dados (Starlink).



## Meta Comando e Controle

- Será concedido o pagamento de Bolsa para **153 brigadistas** que atuarão em municípios nos 9 municípios prioritários: **Apuí, Canutama, Boca do Acre, Lábrea, Manicoré, Humaitá, Novo Aripuanã, Maués e Tapauá.**
- Material de campo e EPI para as atividades práticas dos brigadistas.

# REFORÇO NA ESTRUTURA DAS BRIGADAS



# Plano de investimento

## COMANDO E CONTROLE

± R\$ 18 milhões

± R\$ 9 milhões

± R\$ 4 milhões

R\$ ± 3 milhões

### ATIVIDADE 1

Disponibilizar serviços para a realização das ações de campo em fiscalização ambiental no sul do Estado do Amazonas.

### ATIVIDADE 2

Construir infraestrutura de bases locais para ações de comando e controle no interior do Amazonas.

### ATIVIDADE 3

Desenvolver e implantar uma plataforma virtual para o cadastro de empresas e projetos privados de carbono como parte integrante do Sistema Estadual de REDD.

### ATIVIDADE 4

Fornecer softwares para elevar a eficiência das ações de comando e controle.

## Meta Bioeconomia

O projeto beneficiará 15 Unidades de Conservação Estaduais do Amazonas, em todas as calhas das principais bacias hidrográficas do Amazonas.

1. Área de Proteção Ambiental (APA) Caverna Maroaga
2. Floresta Estadual (FLORESTA) de Maués
3. Reserva Extrativista (RESEX) Catuá-Ipixuna; do Rio Gregório; Canutama
4. Reserva de Desenvolvimento Sustentável (RDS) Cujubim; do Juma; do Rio Negro; Piagaçu Purus; Rio Amapá; Rio Madeira; Uatumã; Uacari; Amanã; Mamirauá.

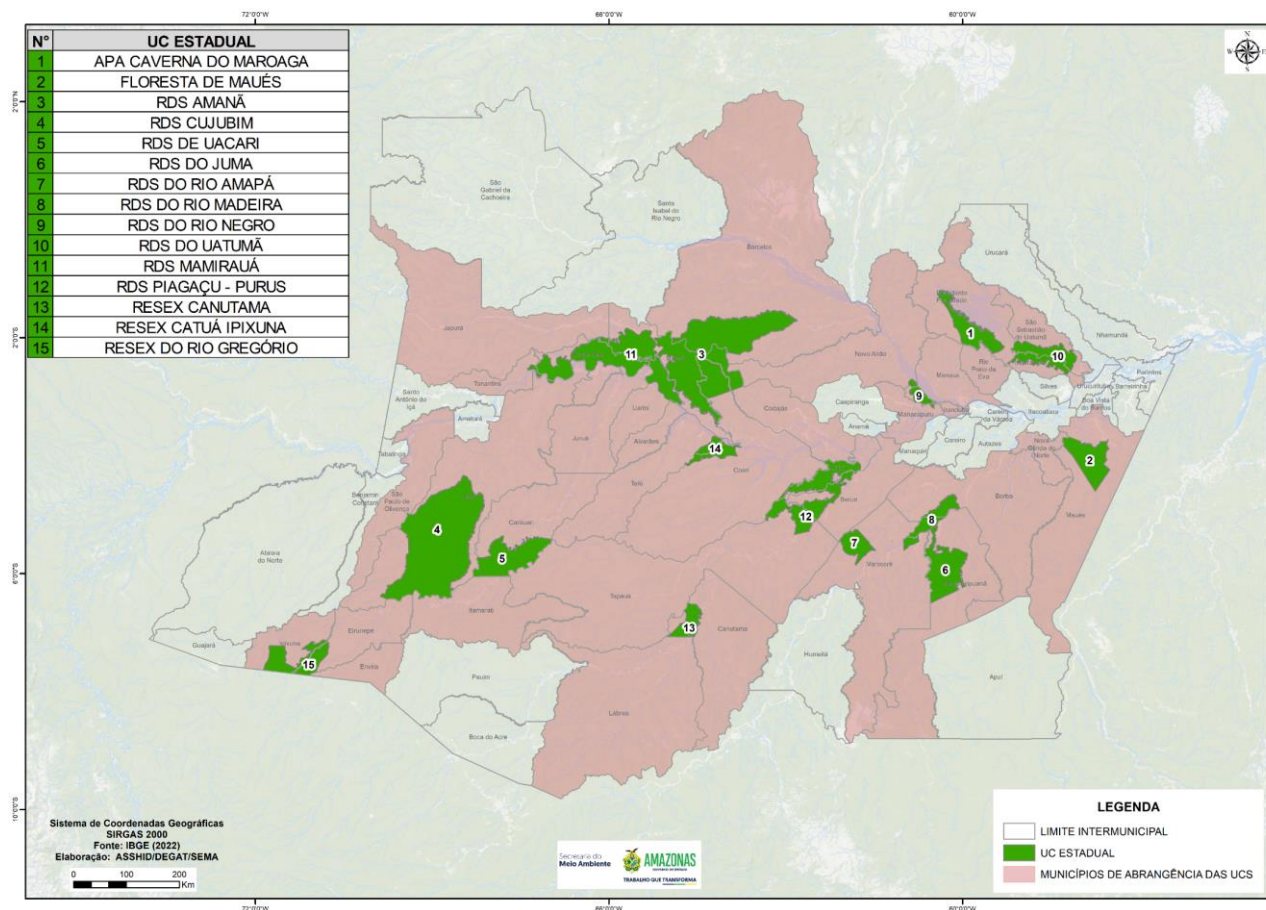

Serão beneficiadas aproximadamente 9.790 (nove mil setecentos e noventa) famílias que vivem nestas Unidades de Conservação (UC)

## Meta Bioeconomia

As cadeias prioritárias na meta de Bioeconomia será:

- Desenvolvimento da cadeia da borracha;
- Sementes oleaginosas;
- Turismo de Base Comunitária;
- Manejo Florestal;
- Recuperação Ambiental;
- Potencialização de Produção.

O projeto tem como meta a formação de lideranças jovens, mulheres e produtores locais para o empreendedorismo sustentável em Unidades de Conservação.

- Elaborar planos sociais, econômicos e ambientais para o desenvolvimento de cadeias produtivas prioritárias da bioeconomia em Unidade de Conservação e entornos;
- Diagnóstico de oportunidades produtivas em 15 Unidades de Conservação e elaboração de Plano de Negócio;
- Modelagem estratégica para desenvolvimento das cadeias produtivas em 15 Unidades de Conservação.



# Plano de investimento

## BIOECONOMIA

± R\$ 1 milhão

± R\$ 21 milhões

± R\$ 1 milhão

± R\$ 12 milhões

± R\$ 191 mil

### ATIVIDADE 1

Apoiar a expansão e consolidação da bioeconomia.

### ATIVIDADE 2

Desenvolver arranjos produtivos estratégicos da biodiversidade agroflorestal.

### ATIVIDADE 3

Elaborar planos sociais, econômicos e ambientais para o desenvolvimento de cadeias produtivas da bioeconomia em Unidade de Conservação e entornos.

### ATIVIDADE 4

Realizar capacitações voltadas aos produtos da sociobiodiversidade para jovens, mulheres e produtores locais.

### ATIVIDADE 5

Elaborar e consolidar o conjunto de arcabouços legais e institucionais.

## Meta Governança

A meta de Governança irá contemplar:



Atividades de  
administração e logística



Coordenação do  
Programa Floresta em  
Pé



Elaboração do  
PPCDQ/AM (V FASE)



Gestão de colegiados

# **OBRIGADO**

## **Eduardo da Costa Taveira**

Secretário de Meio Ambiente

Secretaria do  
**Meio Ambiente**



**AMAZONAS**  
GOVERNO DO ESTADO

